



Ing. Pavel Kuttler  
Zakázka číslo: 200296-01

# Průkaz energetické náročnosti budovy

vydaný podle zákona č. 406/2000 Sb. o hospodaření energií  
vyhlášky č. 78/2013 Sb. o energetické náročnosti budov ve znění  
pozdějších předpisů

---

Rekreační chata SO01

46851, Smržovka  
katastrální území Smržovka [751324]  
parc. č. 619/24

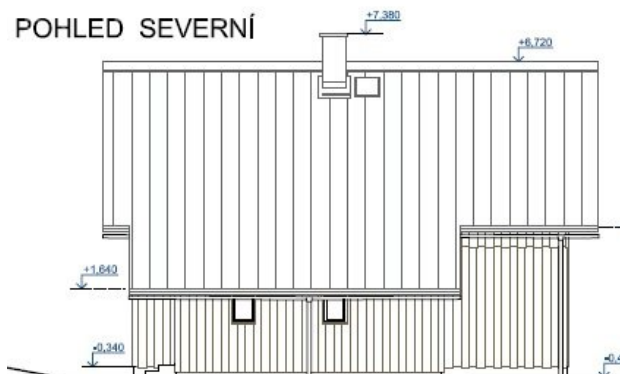

## Energetický specialista

Ing. Pavel Kuttler  
Číslo oprávnění: 1394

## Evidenční číslo

293687.0

## Datum vydání

8.7.2020

## Verze dokumentu

Tento dokument nesmí být bez písemného souhlasu zhotovitele kopírován jinak než celý.

# PRŮKAZ ENERGETICKÉ NÁROČNOSTI BUDOVY

vydaný podle zákona č. 406/2000 Sb., o hospodaření energií, a vyhlášky č. 78/2013 Sb. o energetické náročnosti budov

Ulice, číslo: , k.ú. 751324, p.č. 619/24

PSČ, místo: 46851, Smržovka

Typ budovy: Rodinný dům

Plocha obálky budovy: 324.16 m<sup>2</sup>

Objemový faktor tvaru A/V: 0.93 m<sup>2</sup>/m<sup>3</sup>

Celková energeticky vztažná plocha: 133.82 m<sup>2</sup>

POHLED SEVERNÍ

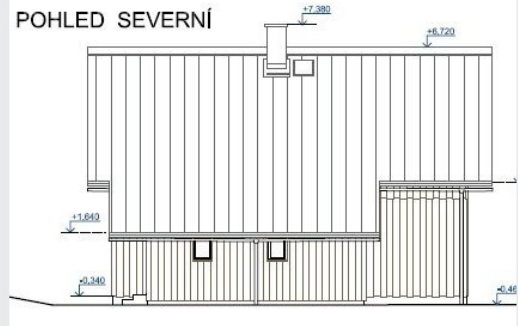

## ENERGETICKÁ NÁROČNOST BUDOVY

**Celková dodaná energie**  
(Energie na vstupu do budovy)

**Neobnovitelná primární energie**  
(Vliv provozu budovy na životní prostředí)

Měrné hodnoty kWh/(m<sup>2</sup>·rok)

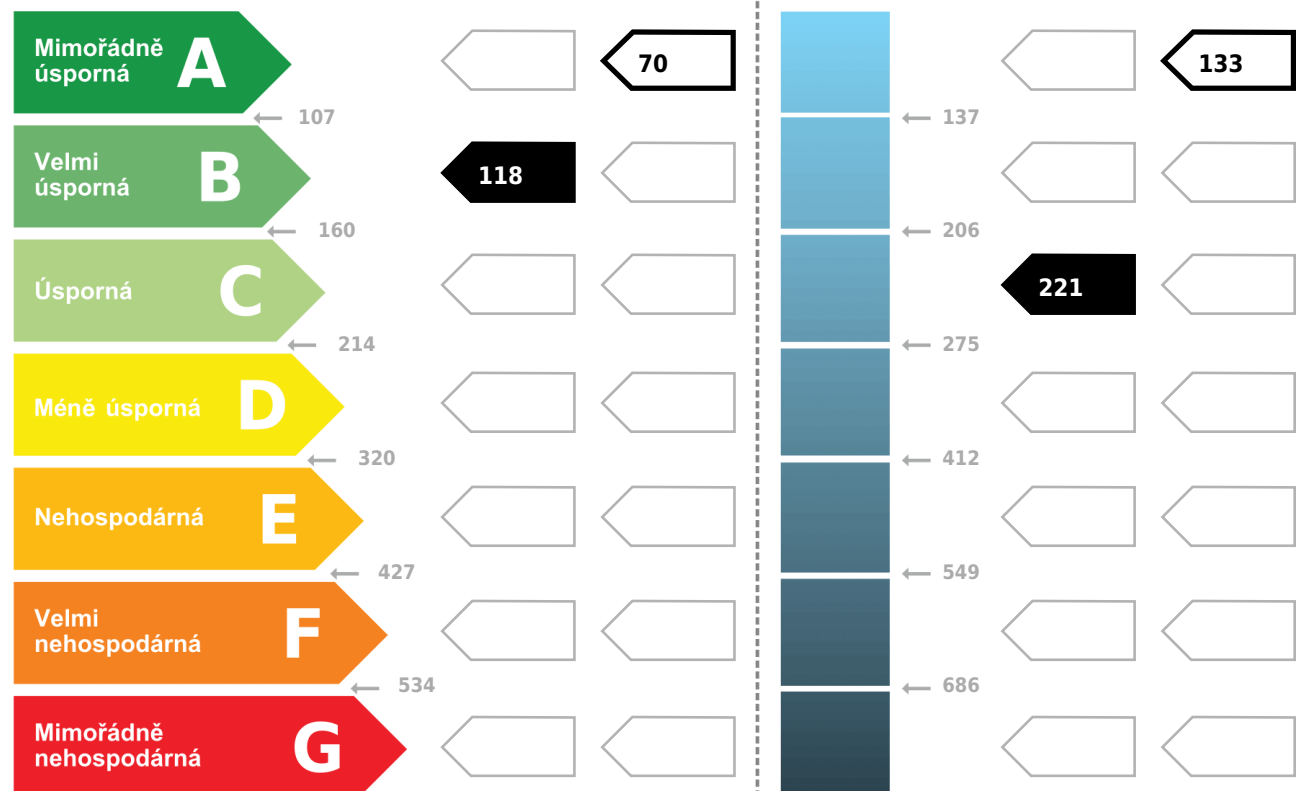

Hodnoty pro celou budovu  
MWh/rok

15.7

29.6

## DOPORUČENÁ OPATŘENÍ

Opatření pro	Stanovena
Vnější stěny:	<input type="checkbox"/>
Okna a dveře:	<input type="checkbox"/>
Střechu:	<input type="checkbox"/>
Podlahu:	<input type="checkbox"/>
Vytápění:	<input type="checkbox"/>
Chlazení/klimatizaci:	<input type="checkbox"/>
Větrání:	<input checked="" type="checkbox"/>
Přípravu teplé vody:	<input type="checkbox"/>
Osvětlení:	<input type="checkbox"/>
Jiné:	<input type="checkbox"/>

Popis opatření je v protokolu průkazu a vyhodnocení jejich dopadu na energetickou náročnost je znázorněno šipkou

Doporučení

## PODÍL ENERGOZDROJŮ NA DODANÉ ENERGIÍ

Hodnoty pro celou budovu [MWh/rok]

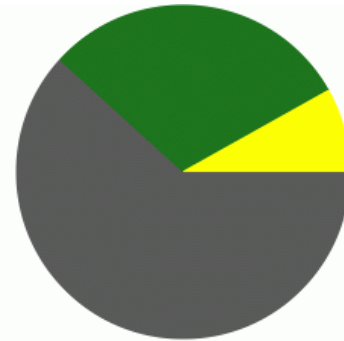

■ elektrická energie: 9.7  
■ kusové a štěpkové dřevo: 4.7  
■ Slunce, energie prostředí: 1.3

## UKAZATELE ENERGETICKÉ NÁROČNOSTI BUDOVY

	Obálka budovy	Vytápění	Chlazení	Větrání	Úprava vlhkosti	Teplá voda	Osvětlení	
	$U_{em}$ W/(m <sup>2</sup> ·K)	Dílčí dodané energie					Měrné hodnoty	kWh/(m <sup>2</sup> ·rok)
Mimořádně úsporná								
<b>A</b>	<input type="text"/>	<input type="text"/>	<input type="text"/>	<input type="text"/>	<input type="text"/>	<input type="text"/>	<input type="text"/>	
<b>B</b>	0.19	0.19	93.6	0.20		20.4	3.3	
<b>C</b>	<input type="text"/>	<input type="text"/>	<input type="text"/>	<input type="text"/>	<input type="text"/>	<input type="text"/>	<input type="text"/>	
<b>D</b>	<input type="text"/>	<input type="text"/>	<input type="text"/>	<input type="text"/>	<input type="text"/>	<input type="text"/>	<input type="text"/>	
<b>E</b>	<input type="text"/>	<input type="text"/>	<input type="text"/>	<input type="text"/>	<input type="text"/>	<input type="text"/>	<input type="text"/>	
<b>F</b>	<input type="text"/>	<input type="text"/>	<input type="text"/>	<input type="text"/>	<input type="text"/>	<input type="text"/>	<input type="text"/>	
<b>G</b>	<input type="text"/>	<input type="text"/>	<input type="text"/>	2.4	<input type="text"/>	<input type="text"/>	<input type="text"/>	
Mimořádně neehospodárná								
<b>Hodnoty pro celou budovu</b>		<b>12.5</b>		<b>0.0</b>		<b>2.7</b>	<b>0.4</b>	
	MWh/rok							

Zpracovatel: **Ing. Pavel Kuttler**

Kontakt: **Hluboká 3978/5, 46604, Jablonec nad Nisou**  
**775076987 / ku.pa@seznam.cz**

Osvědčení č.: **1394**

Vyhotoveno dne: **8.7.2020**

Podpis: .....

## PROTOKOL PRŮKAZU

Identifikační číslo dokumentu:

200296-01

Evidenční číslo z databáze ENEX:

293687.0

### Účel zpracování průkazu

<input checked="" type="checkbox"/> Nová budova <input type="checkbox"/> Prodej budovy nebo její části <input type="checkbox"/> Větší změna dokončené budovy <input type="checkbox"/> Jiný účel zpracování:	<input type="checkbox"/> Budova užívaná orgánem veřejné moci <input type="checkbox"/> Pronájem budovy nebo její části
--	--

### Typ nastaveného požadavku (referenční budovy)

typ referenční budovy:	období referenční budovy:
<input type="checkbox"/> dokončená budova a její změna <input type="checkbox"/> nová budova <input checked="" type="checkbox"/> budova s téměř nulovou spotřebou energie	<input type="checkbox"/> do 31.12.2014 <input checked="" type="checkbox"/> po 1.1.2015

### Základní informace o hodnocené budově

Identifikační údaje budovy	
Adresa budovy (místo, ulice, popisné číslo, PSČ):	Smržovka, , 46851
Katastrální území:	751324
Parcelní číslo:	619/24
Datum uvedení budovy do provozu (nebo předpokládané datum uvedení do provozu):	2021
Vlastník nebo stavebník:	Skřivánek Holiday s.r.o.
Adresa:	č. p. 683 683 46851 Smržovka
IČ:	07869916
Tel./e-mail:	Ing. Petr Franců 777319390 / petr.jablonec@gmail.com

Typ budovy		
<input checked="" type="checkbox"/> Rodinný dům	<input type="checkbox"/> Bytový dům	<input type="checkbox"/> Budova pro ubytování a stravování
<input type="checkbox"/> Administrativní budova	<input type="checkbox"/> Budova pro zdravotnictví	<input type="checkbox"/> Budova pro vzdělávání
<input type="checkbox"/> Budova pro sport	<input type="checkbox"/> Budova pro obchodní účely	<input type="checkbox"/> Budova pro kulturu
<input type="checkbox"/> Jiné druhy budovy:		

Geometrické charakteristiky budovy		
Parametr	jednotky	hodnota
Objem budovy V (objem částí budovy s upravovaným vnitřním prostředím vymezený vnějšími povrchy konstrukcí obálky budovy)	[m <sup>3</sup> ]	349,5
Celková plocha obálky budovy A (součet vnějších ploch konstrukcí ohraničujících objem budovy V)	[m <sup>2</sup> ]	324,2
Objemový faktor tvaru budovy A/V	[m <sup>2</sup> /m <sup>3</sup> ]	0,93
Celková energeticky vztažná plocha budovy A <sub>c</sub>	[m <sup>2</sup> ]	133,8

Druhy energie (energonositelé) užívané v budově		
<input type="checkbox"/> Hnědé uhlí	<input type="checkbox"/> Černé uhlí	
<input type="checkbox"/> Topný olej	<input type="checkbox"/> Propan-butan/LPG	
<input checked="" type="checkbox"/> Kusové dřevo, dřevní štěpka	<input type="checkbox"/> Dřevěné peletky	
<input type="checkbox"/> Zemní plyn	<input checked="" type="checkbox"/> Elektřina	
<input type="checkbox"/> Soustava zásobování tepelnou energií (dálkové teplo): <i>podíl OZE:</i> <input type="checkbox"/> do 50% včetně, <input type="checkbox"/> nad 50% do 80%, <input type="checkbox"/> nad 80%		
<input checked="" type="checkbox"/> Energie okolního prostředí (např. sluneční energie) <i>účel:</i> <input type="checkbox"/> na vytápění, <input checked="" type="checkbox"/> pro přípravu teplé vody, <input type="checkbox"/> na výrobu elektrické energie		
<input type="checkbox"/> Jiná paliva nebo jiný typ zásobování:		
Druhy energie dodávané mimo budovu		
<input type="checkbox"/> Elektřina	<input type="checkbox"/> Teplo	<input checked="" type="checkbox"/> Žádné

## Informace o stavebních prvcích a konstrukcích a technických systémech

### A) stavební prvky a konstrukce

#### a.1) požadavky na součinitel prostupu tepla

Konstrukce obálky budovy (ZÓNA Z1)	Plocha $A_j$	Součinitel prostupu tepla			Číselník teplotní redukce $b_j$	Měrná ztráta prostupem tepla $H_{T,j}$
		Vypočtená hodnota $U_j$	Referenční hodnota $U_{N,rq,j}$	Splněno		
	[m <sup>2</sup> ]	[W/(m <sup>2</sup> .K)]	[W/(m <sup>2</sup> .K)]	(ANO/NE)	[-]	[W/K]
VYP-1 1-EXT Z1-0,6*0,69-(J)	0,8	0,95	-	-	1,00	0,78
VYP-2 1-EXT Z1-0,92*1,2-(V)	2,2	0,85	-	-	1,00	1,87
VYP-3 1-EXT Z1-0,92*1,2-(Z)	2,2	0,85	-	-	1,00	1,87
VYP-4 1-EXT Z1-0,92*1,2-(S)	3,3	0,85	-	-	1,00	2,80
VYP-5 1-EXT Z1-0,8*0,99-(V)	0,8	0,88	-	-	1,00	0,69
VYP-6 1-EXT Z1-0,8*0,99-(Z)	0,8	0,88	-	-	1,00	0,69
VYP-7 1-EXT Z1-1,05*2,05-(Z)-vch-dvere	2,2	1,00	-	-	1,00	2,15
STN-8 1-EXT OS1 1NP-I	121,9	0,17	-	-	1,00	20,72
STN-9 1-EXT OS2 1NP-věnc-k	5,4	0,15	-	-	1,00	0,79
STN-10 1-EXT OS3 1NP-věnc přístavek-m	3,6	0,16	-	-	1,00	0,56
STN-11 1-EXT OS4 1NP-zakl-tvárnice-q	10,2	0,15	-	-	1,00	1,53
STR-14 1-EXT střecha - i	60,3	0,12	-	-	1,00	7,24
Přirážka na tepelné vazby $\Delta U_{em} = 0,01$ [W/(m <sup>2</sup> K)]	-	-	-	-	-	2,56

PDL(z)-12 podlaha 1NP-zem-a+b	1-ZEM	60,0	0,20	-	-	0,72	11,22
PDL(z)-13 podlaha 1NP-zem-přístavek-c	1-ZEM	13,8	0,29	-	-		
Přirážka na tepelné vazby $\Delta U_{em} = 0,01$ [W/(m <sup>2</sup> K)]		-	-	-	-		0,89
STN-16 VS1 2NP-nadezdívka-o	1-2	6,3	0,13	-	-	0,90	0,74
STR-18 strop 1NP-g	1-2	5,5	0,12	-	-	0,90	0,60
Přirážka na tepelné vazby $\Delta U_{em} = 0,01$ [W/(m <sup>2</sup> K)]		-	-	-	-	-	0,13
STR-17 strop 2NP-f	1-3	24,8	0,12	-	-	0,95	2,82
Přirážka na tepelné vazby $\Delta U_{em} = 0,01$ [W/(m <sup>2</sup> K)]		-	-	-	-	-	0,28
<b>Celkem</b>		<b>324,2</b>	-	-	-	-	<b>60,95</b>

Poznámka: Hodnocení splnění požadavku je vyžadováno jen u větší změny dokončené budovy a při jiné, než větší změně dokončené budovy v případě požadavku na energetickou náročnost budovy podle §6 odst. 2 písm. c).

Konstrukce nevytápěného prostoru (NEVYTÁPĚNÝ PROSTOR Z2)	Plocha $A_j$	Součinitel prostupu tepla			Činitel teplotní redukce $b_j$	Měrná ztráta prostupem tepla $H_{T,j}$	
		Vypočtená hodnota $U_j$	Referenční hodnota $U_{N,rq,j}$	Splněno			
	[m <sup>2</sup> ]	[W/(m <sup>2</sup> .K)]	[W/(m <sup>2</sup> .K)]	(ANO/NE)	[-]	[W/K]	
STN-8 OS1 1NP-l	2-EXT	0,9	0,17	-	-	1,00	0,14
STR-15 střecha - h	2-EXT	8,2	1,81	-	-	1,00	14,88
Přirážka na tepelné vazby $\Delta U_{em} = 0,01$ [W/(m <sup>2</sup> K)]		-	-	-	-	-	0,11
STN-16 VS1 2NP-nadezdívka-o	2-1	6,3	0,13	-	-	-0,90	-0,74
STR-18 strop 1NP-g	2-1	5,5	0,12	-	-	-0,90	-0,60
Přirážka na tepelné vazby $\Delta U_{em} = 0,01$ [W/(m <sup>2</sup> K)]		-	-	-	-	-	-0,13
<b>Celkem</b>		<b>20,9</b>	-	-	-	-	<b>13,67</b>

Konstrukce nevytápěného prostoru (NEVYTÁPĚNÝ PROSTOR Z3)	Plocha $A_j$ [m <sup>2</sup> ]	Součinitel prostupu tepla			Činitel teplotní redukce $b_j$ [-]	Měrná ztráta prostupem tepla $H_{T,j}$ [W/K]
		Vypočtená hodnota $U_j$ [W/(m <sup>2</sup> .K)]	Referenční hodnota $U_{N,rq,j}$ [W/(m <sup>2</sup> .K)]	Splněno (ANO/NE)		
STN-8 3-EXT OS1 1NP-I	2,7	0,17	-	-	1,00	0,46
STR-15 3-EXT střecha - h	32,8	1,81	-	-	1,00	59,37
Přirážka na tepelné vazby $\Delta U_{em} = 0,01$ [W/(m <sup>2</sup> K)]	-	-	-	-	-	0,43
STR-17 3-1 strop 2NP-f	24,8	0,12	-	-	-0,95	-2,82
Přirážka na tepelné vazby $\Delta U_{em} = 0,01$ [W/(m <sup>2</sup> K)]	-	-	-	-	-	-0,28
<b>Celkem</b>	<b>60,3</b>	-	-	-	-	<b>57,14</b>

### a.2) požadavky na průměrný součinitel prostupu tepla

Zóna	Převažující návrhová vnitřní teplota $\theta_{im,j}$	Objem zóny $V_j$	Referenční hodnota průměrného součinitele prostupu tepla zóny $U_{em,R,j}$
	[°C]	[m <sup>3</sup> ]	[W/(m <sup>2</sup> .K)]
zóna 1 - Z1 - pobytové prostory rekreačního objektu	20,0	349,52	0,24

Budova	Průměrný součinitel prostupu tepla budovy		
	Vypočtená hodnota $U_{em}$ ( $U_{em} = H_T/A$ )	Referenční hodnota $U_{em,R}$ ( $U_{em,R} = \Sigma(V_j \cdot U_{em,R,j})/V$ )	Splněno
	[W/(m <sup>2</sup> K)]	[W/(m <sup>2</sup> K)]	(ANO/NE)
Budova celkem	0,19	0,24	ANO

**Poznámka:** Hodnocení splnění požadavku je vyžadováno u nové budovy, budovy s téměř nulovou spotřebou energie a u větší změny dokončené budovy v případě plnění požadavku na energetickou náročnost budovy podle § 6 odst. 2 písm. a) a písm. b).



## B) technické systémy

### b.1.a) vytápění

Hodnocená budova/zóna	Typ zdroje	Energonositel	Pokrytí dílčí potřeby energie na vytápění	Jmenovitý tepelný výkon	Účinnost výroby energie zdrojem tepla <sup>2)</sup> $\eta_{H,gen} / COP_{H,gen}$	Účinnost distribuce energie na vytápění $\eta_{H,dis}$	Účinnost sdílení energie na vytápění $\eta_{H,em}$
	(-)	(-)	[%]	[kW]	[%] / [-]	[%]	[%]
Referenční budova	x <sup>1)</sup>	x	x	x	80 / -	85	80
Z1	K 1	elektrická energie	70	6	100 / -	96	94
	K 2	kusové a štěpkové dřevo	30	7.4	70 / -		

Poznámka: <sup>1)</sup> symbol x znamená, že není nastaven požadavek na referenční hodnotu,

<sup>2)</sup> v případě soustavy zásobování tepelnou energií se nevyplňuje

### b.1.b) požadavky na účinnost technického systému k vytápění

Hodnocená budova / zóna	Typ zdroje	Účinnost výroby energie zdrojem tepla $\eta_{H,gen}$ nebo $COP_{H,gen}$	Účinnost výroby energie referenčního zdroje tepla $\eta_{H,gen,rq}$ nebo $COP_{H,gen}$	Požadavek splněn
	(-)	[%] nebo [-]	[%] nebo [-]	(ANO/NE)
Z1	K 1 - Elektrické přímotopy	100	-	-
Z1	K 2 - Interiérová teplovzdušná kamna na kusové dřevo	80	-	-

Poznámka: Hodnocení splnění požadavku je vyžadováno jen u větší změny dokončené budovy a při jiné, než větší změně dokončené budovy v případě plnění požadavku na energetickou náročnost budovy podle § 6 odst. 2 písm. c).

### b.2.a) chlazení

Hodnocená budova / zóna	Typ zdroje	Energo-nositel	Pokrytí dílčí potřeby energie na chlazení	Jmenovitý chladicí výkon	Chladicí faktor zdroje chladu $EER_{C,gen}$	Účinnost distribuce energie na chlazení $\eta_{C,dis}$	Účinnost sdílení energie na chlazení $\eta_{C,em}$
	(-)	(-)	[%]	[kW]	[-]	[%]	[%]
Referenční budova	x	x	x	x	-	-	-

### b.2.b) požadavky na účinnost technického systému k chlazení

Hodnocená budova / zóna	Typ systému chlazení	Chladicí faktor zdroje chladu $EER_{C,gen}$	Chladicí faktor referenčního zdroje chladu $EER_{C,gen}$	Požadavek splněn
	(-)	[-]	[-]	(ANO/NE)

Poznámka: Hodnocení splnění požadavku je vyžadováno jen u větší změny dokončené budovy a při jiné, než větší změně dokončené budovy v případě plnění požadavku na energetickou náročnost budovy podle § 6 odst. 2 písm. c).

### b.3.) větrání

Hodnocená budova / zóna	Typ větracího systému	Energonositel	Tepelný výkon	Chladicí výkon	Pokrytí dílčí potřeby energie na větrání	Jmenovitý elektrický příkon systému větrání	Jmenovitý objemový průtok větracího vzduchu	Měrný příkon ventilátoru systému nuceného větrání $SFP_{ahu}$
	(-)	(-)	[kW]	[kW]	[%]	[kW]	[m <sup>3</sup> /h]	[Ws/m <sup>3</sup> ]
Referenční budova	x	x	x	x	x	x	x	1750
Z1	VZT 1 - odvodní	elektřina	-	-	100	0,010	120	300

### b.4.a) úprava vlhkosti vzduchu - vlhčení

Hodnocená budova / zóna	Typ systému vlhčení	Energonositel	Jmenovitý elektrický příkon	Jmenovitý tepelný výkon	Pokrytí dílčí dodané energie na úpravu vlhkosti	Účinnost zdroje úpravy vlhkosti systému vlhčení $\eta_{RH+,gen}$
	(-)	(-)	[kW]	[kW]	[%]	[%]
Referenční budova	x	x	x	x	x	70
Z1	-	-	-	-	-	-

#### b.4.b) úprava vlhkosti vzduchu - odvlhčení

Hodnocená budova / zóna	Typ systému odvlhčení	Energonositel	Jmenovitý elektrický příkon	Jmenovitý tepelný výkon	Pokrytí dílčí potřeby energie na úpravu odvlhčení	Jmenovitý chladicí výkon	Účinnost zdroje úpravy vlhkosti systému odvlhčení $\eta_{RH-gen}$
	(-)	(-)	[kW]	[kW]	[%]	[kW]	[%]
Referenční budova	x	x	x	x	x	x	65
Z1	-	-	-	-	-	-	-

#### b.5.a) příprava teplé vody (TV)

Hodnocená budova / zóna	Systém přípravy TV v budově	Energonositel	Pokrytí dílčí potřeby energie na přípravu teplé vody	Jmenovitý příkon pro ohřev TV	Objem zásobníku TV	Účinnost zdroje tepla pro přípravu teplé vody $\eta_{W,gen} / COP_{W,gen}^{2)}$	Měrná tepelná ztráta zásobníku teplé vody vztážená k objemu zásobníku v litrech $Q_{W,st}$	Měrná tepelná ztráta rozvodů teplé vody vztážená k délce rozvodů teplé vody $Q_{W,dis}$
	(-)	(-)	[%]	[kW]	[litry]	[%] / [-]	[kWh/(lden)]	[kWh/(mden)]
Referenční budova	x <sup>1)</sup>	x	x	x	x	85 / -	0,0070 (0,0050)	0,1500
TV 1 (Z1)	TV <sub>sys1</sub>	elektrická energie	30	K-3 [2]	300.00	K-3 [99,5/-]	0.0026	0.0447
		elektrická energie	70	TČ-4 [1,70]		TČ-4 [-/3,01]		
		Slunce, energie prostředí						

Poznámka: <sup>1)</sup> symbol x znamená, že není nastaven požadavek na referenční hodnotu, <sup>2)</sup> v případě soustavy zásobování tepelnou energií se nevyplňuje

### b.5.b) požadavky na účinnost technického systému k přípravě teplé vody

Hodnocená budova / zóna	Typ systému k přípravě teplé vody	Účinnost zdroje tepla pro přípravu teplé vody	Účinnost referenčního zdroje tepla pro přípravu teplé vody	Požadavek splněn
		$\eta_{W,gen}$ nebo $COP_{W,gen}$	$\eta_{W,gen,rq}$ nebo $COP_{W,gen}$	
(-)		[%] nebo [-]	[%] nebo [-]	(ANO/NE)
TV 1 (Z1)	K 3 - Elektrická spirála vnořená do boileru	100	-	-
TV 1 (Z1)	TČ 4 - TČ vzduch/ voda pro ohřev TV se zásobníkem 300 l_SINCLAIR SWH-300IRE	3,01	-	-

Poznámka: Hodnocení splnění požadavku je vyžadováno jen u větší změny dokončené budovy a při jiné, než větší změně dokončené budovy v případě plnění požadavku na energetickou náročnost budovy podle § 6 odst. 2 písm. c).

### b.6) osvětlení

Hodnocená budova / zóna	Typ osvětlovací soustavy	Pokrytí dílčí potřeby energie na osvětlení	Celkový elektrický příkon osvětlení budovy	Průměrný měrný příkon pro osvětlení vztahovaný k osvětlenosti zóny
				$P_{L,lx}$
(-)		[%]	[kW]	[W/(m <sup>2</sup> lx)]
Referenční budova	x	x	x	0,10
Zóna 1	Ubytovací zařízení - LED osvětlení	100,0	$P_n = 0,200$	0,019

### Energetická náročnost hodnocené budovy

#### a) seznam uvažovaných zón a dílčí dodané energie v budově

Hodnocená budova/zóna	Vytápěná $EP_H$	Chlazení $EP_C$	Nucené větrání $EP_F$		Příprava teplé vody $EP_W$	Osvětlení $EP_L$	Výroba z OZE nebo kombinované výroby elektřiny a tepla	
			Bez úpravy vlhčení	S úpravou vlhčení			Pro budovu	i dodávku mimo budovu
Z1	<input checked="" type="checkbox"/>	<input type="checkbox"/>	<input checked="" type="checkbox"/>	<input type="checkbox"/>	<input checked="" type="checkbox"/>	<input checked="" type="checkbox"/>	<input checked="" type="checkbox"/>	<input type="checkbox"/>
Z2	<input type="checkbox"/>	<input type="checkbox"/>	<input type="checkbox"/>	<input type="checkbox"/>	<input type="checkbox"/>	<input type="checkbox"/>		
Z3	<input type="checkbox"/>	<input type="checkbox"/>	<input type="checkbox"/>	<input type="checkbox"/>	<input type="checkbox"/>	<input type="checkbox"/>		

## b) dílčí dodané energie

ř.			Vytápění		Chlazení		Větrání		Úprava vlhkosti vzduchu		Příprava teplé vody		Osvětlení	
			Ref. Budova	Hod. budova	Ref. Budova	Hod. budova	Ref. Budova	Hod. budova	Ref. Budova	Hod. budova	Ref. Budova	Hod. budova	Ref. Budova	Hod. budova
(1)	Potřeba energie	[kWh/rok]	9 700,0	9 988,6	0,00	0,00	-	-	0,00	0,00	2 136,0	2 136,0	-	-
(2)	Vypočtená spotřeba energie	[kWh/rok]	17 831	12 531	0,00	0,00	94,66	26,28	0,00	0,00	4 319,9	2 736,3	4 374,9	447,10
(3)	Pomocná energie	[kWh/rok]	0,00	0,00	0,00	0,00	0,00	0,00	0,00	0,00	0,00	0,00	-	-
(4)	Dílčí dodaná energie (ř.4) = (ř.2) + (ř.3)	[kWh/rok]	17 831	12 531	0,00	0,00	94,66	26,28	0,00	0,00	4 319,9	2 736,3	4 374,9	447,10
(5)	Měrná dílčí dodaná energie na celkovou energeticky vztahnou plochu (ř.4) / m <sup>2</sup>	[kWh/(m <sup>2</sup> rok)]	133,25	93,64	0,00	0,00	0,71	0,20	0,00	0,00	32,28	20,45	32,69	3,34

### c) výrobní energie umístěná v budově, na budově nebo pomocných objektech

Typ výroby	Využitelnost vyrobené energie	Vyrobená energie	Faktor celkové primární energie	Faktor neobnovitelné primární energie	Celková primární energie	Neobnovitelná primární energie
jednotky		[kWh/rok]	[-]	[-]	[kWh/rok]	[kWh/rok]
Kogenerační jednotka EP <sub>CHP</sub> teplo	Budova					
	Dodávka mimo budovu					
Kogenerační jednotka EP <sub>CHP</sub> elektřina	Budova					
	Dodávka mimo budovu					
Fotovoltaické panely EP <sub>PV</sub> elektřina	Budova					
	Dodávka mimo budovu					
Solární termické systémy Q <sub>H,sc,sys</sub> teplo	Budova					
	Dodávka mimo budovu	-	-	-	-	-
Jiné	Budova					
	Dodávka mimo budovu					

### d) rozdělení dílčích dodaných energií, celkové primární energie a neobnovitelné primární energie podle energonositelů

Energonositel	Dílčí vypočtená spotřeba energie / Pomocná energie	Faktor celkové primární energie	Faktor neobnovitelné primární energie	Celková primární energie	Neobnovitelná primární energie
	[kWh/rok]	[-]	[-]	[kWh/rok]	[kWh/rok]
elektrická energie	9 719,73	3,2	3,0	31 103,15	29 159,20
Slunce, energie prostředí	1 277,13	1,0	0,0	1 277,13	0,00
kusové a štěpkové dřevo	4 743,83	1,1	0,1	5 218,22	474,38
<b>Celkem</b>	<b>15 740,70</b>	<b>x</b>	<b>x</b>	<b>37 598,50</b>	<b>29 633,59</b>

### e) požadavek na celkovou dodanou energii

(6)	Referenční budova	[kWh/rok]	26 620,33	Splněno (ANO/NE)	ANO
(7)	Hodnocená budova		15 740,70		
(8)	Referenční budova	[kWh/(m <sup>2</sup> rok)]	198,93		
(9)	Hodnocená budova		117,63		

### f) požadavek na neobnovitelnou primární energii

(10)	Referenční budova	[kWh/rok]	33 997,01	Splněno (ANO/NE)	ANO
(11)	Hodnocená budova		29 633,59		
(12)	Referenční budova (ř.10 / m <sup>2</sup> )	[kWh/(m <sup>2</sup> rok)]	254,05		
(13)	Hodnocená budova (ř.11 / m <sup>2</sup> )		221,44		

### g) primární energie hodnocené budovy

(14)	Celková primární energie	[kWh/rok]	37 598,50
(15)	Obnovitelná primární energie (ř.14-ř.11)	[kWh/rok]	7 964,91
(16)	Využití obnovitelných zdrojů energie z hlediska primární energie (ř.15 / ř.14 x 100)	[%]	21,18

### **Analýza technické, ekonomické a ekologické proveditelnosti alternativních systémů dodávek energie u nových budov a u větší změny dokončených budov**

Posouzení proveditelnosti				
Alternativní systémy	Místní systémy dodávky energie využívající energii z OZE	Kombinovaná výroba elektřiny a tepla	Soustava zásobování tepelnou energií	Tepelné čerpadlo
Technická proveditelnost	ANO	NE	NE	ANO
Ekonomická proveditelnost	ANO	NE	NE	ANO
Ekologická proveditelnost	ANO	NE	NE	ANO
<b>Doporučení k realizaci a zdůvodnění</b>	Navrhují instalaci fotovoltaických panelů na střechu objektu a připojení k elektrizační soustavě. Dodávky el. energie ze slunce vylepší energetickou bilanci objektu především v neobnovitelné energii. V případě využití dotace považují toto opatření i za ekonomicky vhodné.			
<b>Datum zpracování analýzy</b>	8.7.2020			
<b>Zpracovatel analýzy</b>	Ing. Pavel Kuttler			
<b>Energetický posudek</b>	povinnost vypracovat energetický posudek			NE
	energetický posudek je součástí analýzy			NE
	datum vypracování energetického posudku			-
	zpracovatel energetického posudku			-

### Stanovení doporučených opatření pro snížení energetické náročnosti budovy

Popis opatření	Předpokládaná dodaná energie	Předpokládaná úspora celkové dodané energie	Předpokládaná úspora neobnovitelné primární energie
	[MWh/rok]	[kWh/rok]	[kWh/rok]
<i>Stavební prvky a konstrukce budovy:</i>			
-	-	-	-
<i>Technické systémy budovy:</i>			
vytápění	-	-	-
chlazení	-	-	-
větrání	0,00	0,00	0,00
úprava vlhkosti vzduchu	-	-	-
příprava teplé vody	-	-	-
osvětlení	-	-	-
<i>Obsluha a provoz systémů budovy:</i>			
-	-	-	-
<i>Ostatní - uveďte jaké:</i>			
-	-	-	-
<b>Celkově</b>	<b>9,34</b>	<b>6 400,0</b>	<b>11 800,0</b>



<b>Posouzení vhodnosti doporučených opatření</b>				
<b>Opatření</b>	<b>Stavební prvky a konstrukce budovy</b>	<b>Technické systémy budovy</b>	<b>Obsluha a provoz systémů budovy</b>	<b>Ostatní - uvést jaké</b>
Technická vhodnost	-	ANO	-	-
Funkční vhodnost	-	ANO	-	-
Ekonomická vhodnost	-	NE	-	-
<b>Doporučení k realizaci a zdůvodnění</b>	<p>Jedná se o objekty, které jsou určeny pro rekreaci v rámci pronájmu, s možnou variantou odprodeje dalším soukromých zájemcům s převodem na budoucí objekty rodinné rekreace. V rámci nastavení parametrů byly navrženy konstrukce objektu a systém y vytápění a větrání tak, aby byl možný nárazový provoz objektu i v zimním období a zároveň byla splněna hranice MNPE pro tento typ objektu (objekt pro ubytování). V rámci dalších návrhů se uvažuje s instalací systému řízeného větrání se ZZT ("rekuperací"). S ohledem na klimatické podmínky - sever republiky, a také CHKO není uvažováno s realizací fotovoltaických a jiných systémů - malé využití v letním období, nedostatek slunečního svitu v zimním období.</p>			
<b>Datum vypracování doporučených opatření</b>	6.7.2020			
<b>Zpracovatel navržených doporučených opatření</b>	Ing. Pavel Kuttler			
<b>Energetický posudek</b>	Energetický posudek je součástí posouzení navržených doporučených opatření			NE
	Datum vypracování energetického posudku			-
	Zpracovatel energetického posudku			-

## Závěrečné hodnocení energetického specialisty

<b>Nová budova nebo budova s téměř nulovou spotřebou energie</b>	
- Splňuje požadavek podle § 6 odst. 1	ANO
- Třída energetické náročnosti budovy pro celkovou dodanou energii	B
<b>Větší změna dokončené budovy nebo jiná změna dokončené budovy</b>	
- Splňuje požadavek podle § 6 odst. 2 písm. a)	-
- Splňuje požadavek podle § 6 odst. 2 písm. b)	-
- Splňuje požadavek podle § 6 odst. 2 písm. c)	-
- Plnění požadavků na energetickou náročnost budovy se nevyžaduje	-
- Třída energetické náročnosti budovy pro celkovou dodanou energii	-
<b>Budova užívaná orgánem veřejné moci</b>	
- Třída energetické náročnosti budovy pro celkovou dodanou energii	-
<b>Prodej nebo pronájem budovy nebo její části</b>	
- Třída energetické náročnosti budovy pro celkovou dodanou energii	-
<b>Jiný účel zpracování průkazu</b>	
- Třída energetické náročnosti budovy pro celkovou dodanou energii	-

## Identifikační údaje energetického specialisty, který zpracoval průkaz

Jméno a příjmení	Ing. Pavel Kuttler
Číslo oprávnění MPO	1394
Podpis energetického specialisty	

## Datum vypracování průkazu

Datum vypracování průkazu	8.7.2020
---------------------------	----------

## Zdroj informací

Zdroj informací	<a href="https://www.mpo-efekt.cz/cz/ekis/i-ekis/">https://www.mpo-efekt.cz/cz/ekis/i-ekis/</a>
-----------------	---